

GRAMY ^W SZACHY

PORADNIK SZACHOWY

SCENARIUSZE I ĆWICZENIA
SZACH MAT



AUTOR: EWA BROŻEK

www.gramywszachy.pl

Szach mat to sytuacja, w której jeden z królów jest szachowany i nie może obronić się przed tym atakiem: czyli nie może się nigdzie ruszyć (każde pole, na które mógłby iść jest atakowane), nie może się niczym zasłonić oraz nie może zbić figury, która atakuje króla.

1. Zapoznanie z nowym pojęciem: szach mat

- a) Przypomnienie zasad dotyczących ruchu królem ze szczególnym naciskiem na to, że król musi stać na bezpiecznym polu.
- b) Przypomnienie pojęcia szach oraz sposobów obrony przed szachem
- c) Pokazanie szacha, przed którym nie da się obronić i pytamy dzieci co teraz zrobić
- d) Wyjaśnienie, że szach, przed którym nie można się obronić to szach mat
- e) Wyjaśnienie skutków szacha mata: gra się kończy, ktoś wygrywa, ktoś przegrywa.

2. Wspólne ćwiczenia na szachownicy demonstracyjnej:

- a) **Maty w jednym ruchu** – ustawianie zadań na szachownicy demonstracyjnej, w których można dać mata w jednym ruchu, wspólne rozwiązywanie zadań
- b) **Mat, czy nie mat?** - ustawienie różnych zadań na szachownicy demonstracyjnej. Część zadań to zwykły szach, część mat. Dzieci powinny potrafić odróżnić te dwie sytuacje i potrafić obronić króla przed szachem matem
- c) **Przekazanie dzieciom ćwiczeń do samodzielnej pracy** (w przypadku trudności można również rozwiązywać zadania wspólnie)

3. Sprawdzenie i omówienie ćwiczeń na szachownicy demonstracyjnej

Jeśli nie masz pierwszej części poradnika, możesz go bezpłatnie otrzymać klikając

„CHCĘ PORADNIK” na stronie głównej gramywszachy.pl

Pozostałe lekcje znajdziesz w odpowiadających im artykułach.

ĆWICZENIA: DAJ SZACHA MATA

Zaznacz strzałką (lub zapisz jeśli potrafisz) jak dać szacha mata. W małej kratce zaznaczono, czy ruszają białe, czy czarne. Białe kółko = białe robią ruch. Czarne kółko = czarne robią ruch.

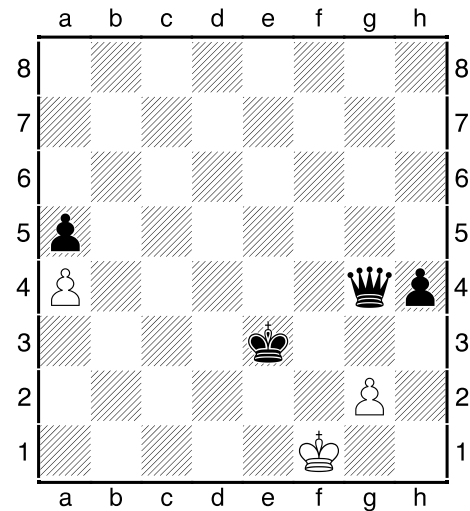
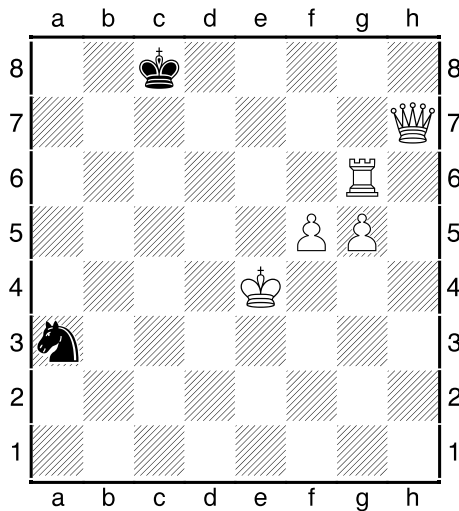
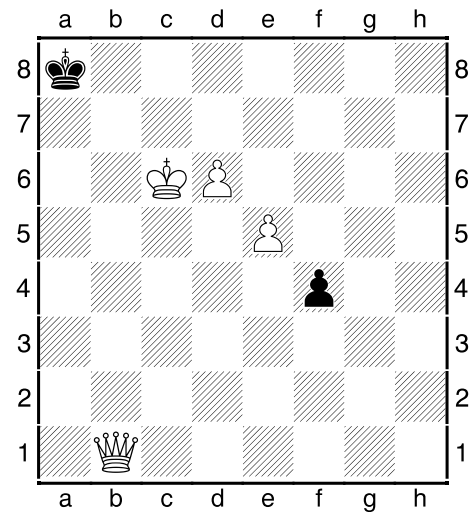
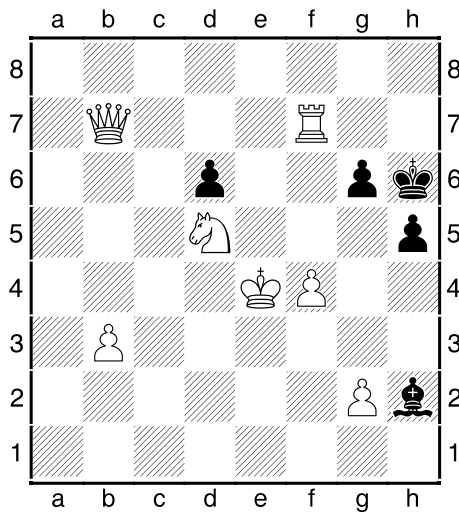
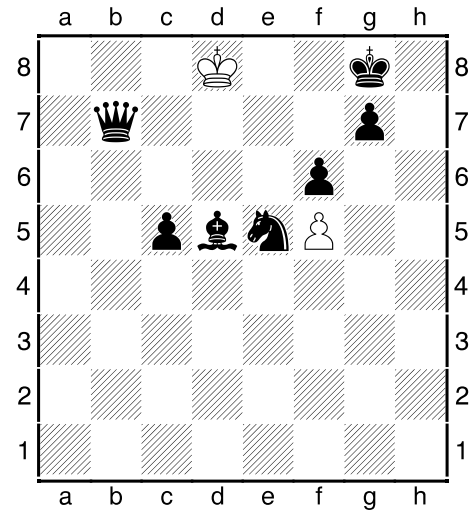
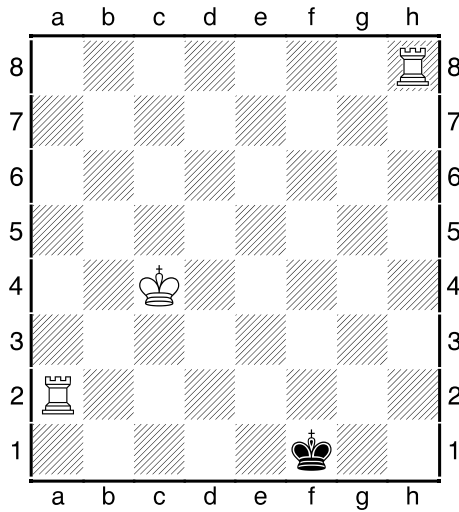

ĆWICZENIA: SZACH, czy MAT?

Zakreśl w kóteczko prawidłową odpowiedź. Jeśli zaznaczysz, że jest szach – to zaznacz ruch obronny. Tak jak w pierwszym przykładzie.

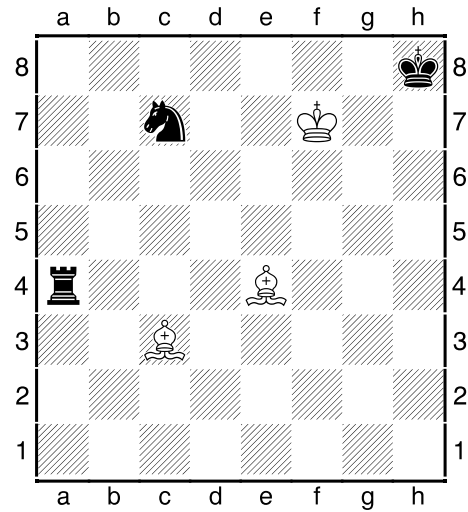
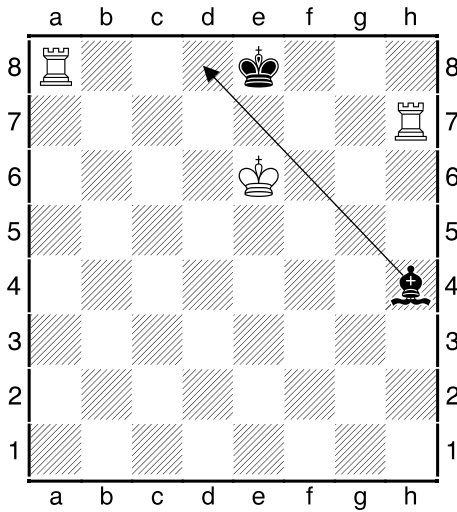

<input type="checkbox"/>	SZACH	SZACH MAT	SZACH	SZACH MAT	<input type="checkbox"/>
--------------------------	--------------	------------------	--------------	------------------	--------------------------

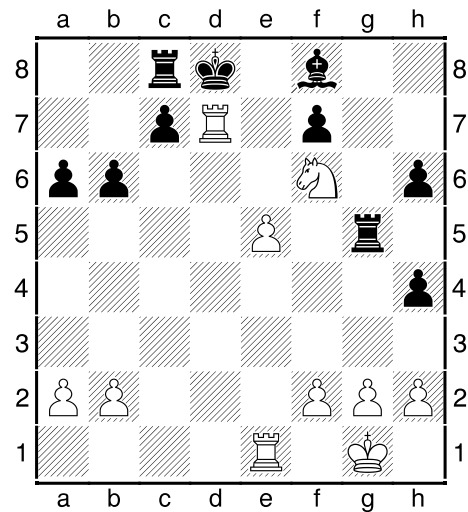
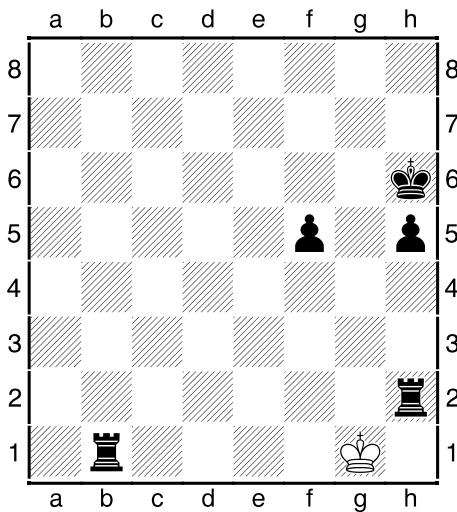

<input type="checkbox"/>	SZACH	SZACH MAT	SZACH	SZACH MAT	<input type="checkbox"/>
--------------------------	--------------	------------------	--------------	------------------	--------------------------

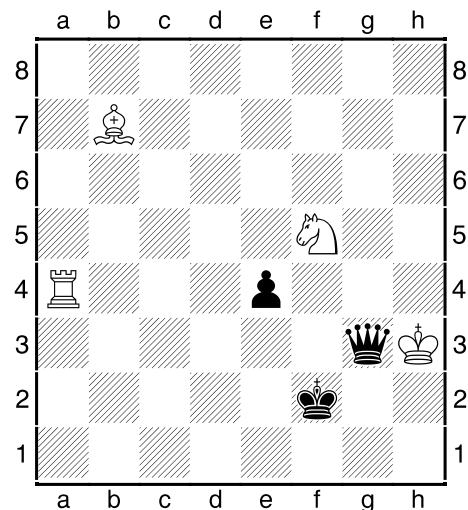
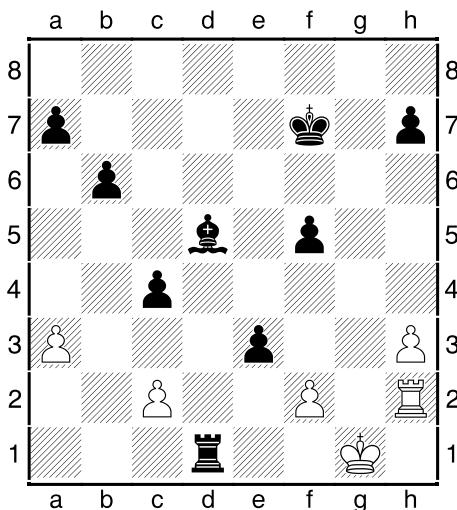

<input type="checkbox"/>	SZACH	SZACH MAT	SZACH	SZACH MAT	<input type="checkbox"/>
--------------------------	--------------	------------------	--------------	------------------	--------------------------